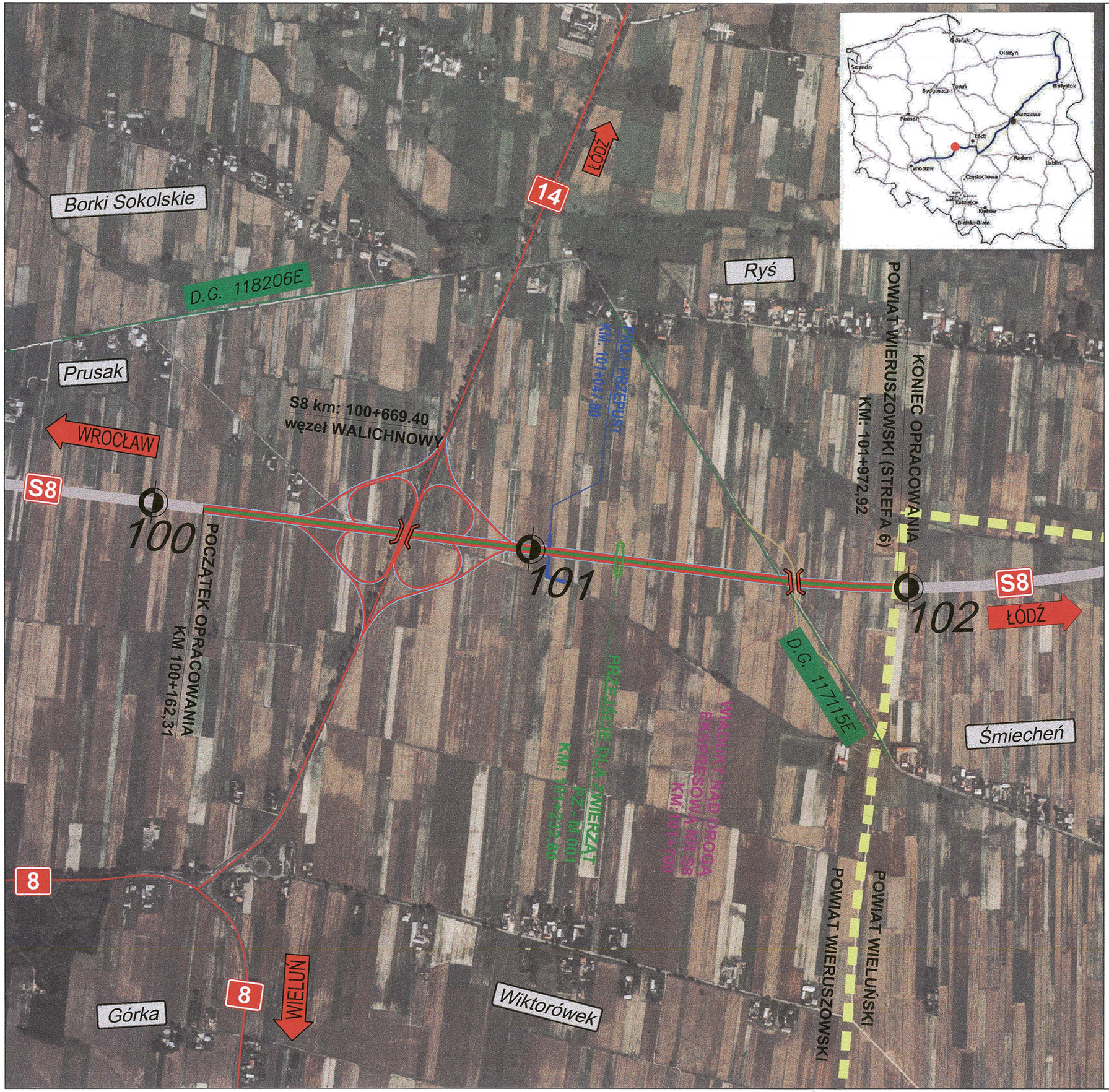

LEGENDA

- proj. odcinek drogi S8
- projektowana droga S8 wg. odrębnego opracowania
- proj. łącznice
- drogi krajowe
- proj. odcinek drogi gminnej
- drogi gminne
- proj. obiekty inżynierskie
- cieki wodne
- granice powiatu

mgr inż. Maciej Błach
uprawnienia budowlane nr 34/98
do projektowania bez ograniczeń
w specjalności
konstrukcyjno-budowlanej

mgr inż. Czesław Połedniok
uprawnienia budowlane do projektowania
i kierowania robotami budowlanymi
bez ograniczeń w specjalności
konstrukcyjno-budowlanej
nr 144/97 UW Katowice

Zmiana	Opis zmiany	Data

MOSTY KATOWICE

40-555 Katowice
ul. Rolna 12
www.mosty.katowice.pl
e-mail: biuro@mosty.katowice.pl

INWESTOR: GENERALNA DYREKCJA DRÓG KRAJOWYCH I AUTOSTRAD
ODDZIAŁ W ŁODZI , 90-056 ŁÓDŹ UL. ROOSEVELTA 9

ZADANIE: BUDOWA DROGI EKSPRESOWEJ S-8 NA ODCINKU:
WĘZEŁ WALICHNOWY – WĘZEŁ WROCŁAW (A1)
ODCINEK 1 – OD KM 100+162,31 DO KM 101+972,92

NR ZADANIA: 402100494_6764
STADIUM: PROJEKT BUDOWLANY
BRANŻA: DROGOWA
OBIEKT: S8

TYTUŁ RYSUNKU: PLAN ORIENTACYJNY
RYSUNEK NR: 1.0

PROJEKTANT:	MGR INŻ. MACIEJ BŁACH	UPR.BUD. UW-34/98 specjalność: konstrukcyjno - budowlana	SKALA: 1:10000
SPRAWDZAJĄCY:	MGR INŻ. CZESŁAW POŁEDNIOK	UPR.BUD. UW-144/97 specjalność: konstrukcyjno - budowlana	
OPRACOWUJĄCY BRANŻY DROGOWEJ:	MGR INŻ. MACIEJ NOWAK	UPR.BUD. WKP/0098/POOD/08 specjalność: drogowa	
OPRACOWUJĄCY BRANŻY DROGOWEJ:	MGR INŻ. TOMASZ WITCZAK		DATA: LIPIEC 2010
OPRACOWUJĄCY BRANŻY DROGOWEJ:	MGR INŻ. ŁUKASZ BIAŁECKI		
OPRACOWUJĄCY BRANŻY DROGOWEJ:	INŻ. ALEKSANDRA KOWALEWSKA		

45.